Freedom on Two Wheels

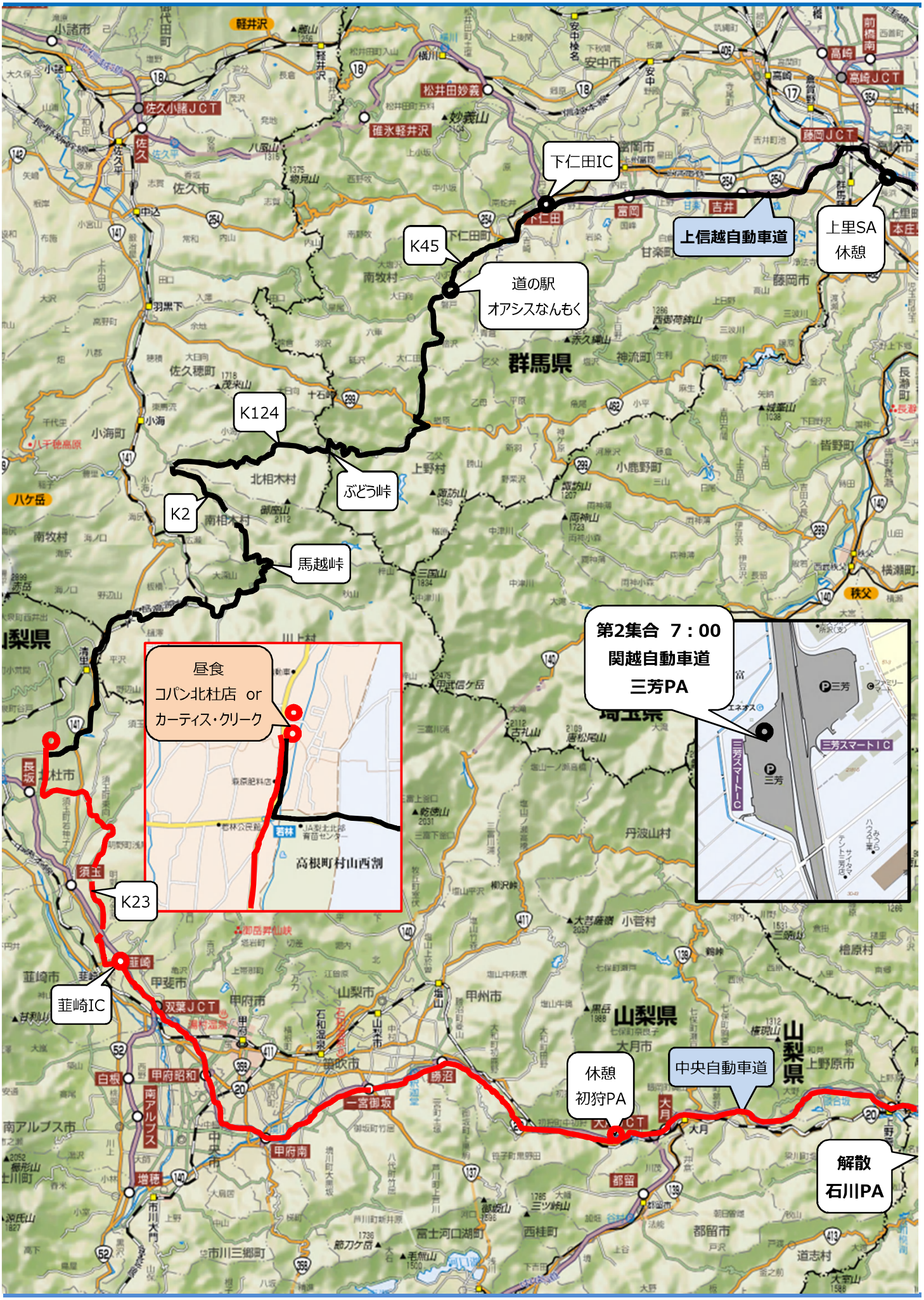

HFT 2016　八ヶ岳山麓でイタリアンなんてどうですか　7月3日（日）